Freie Demokraten Limburg

HUNDE-FREILAUFPLATZ – NACHGEFRAGT

13.09.2018

HUNDE-FREILAUFPLATZ - NACHGEFRAGT

Im Sommer letzten Jahres hatte die FDP-Fraktion Im Parlament die Idee eines Hundes-Freilaufplatzes in Limburg eingebracht. **Häufig werden wir angesprochen auf die Idee und wann es denn weitergehe in der Sache.** Wir fragen nach im Limburger Rathaus: **Wie ist der Stand in der Sache und wann wird es weitergehen? (MS)**

Anfrage: Hunde- Freilaufplatz

Abgerufen am 10.12.2025 unter https://fdp-limburg.de/?p=648

Freie Demokraten
FDP

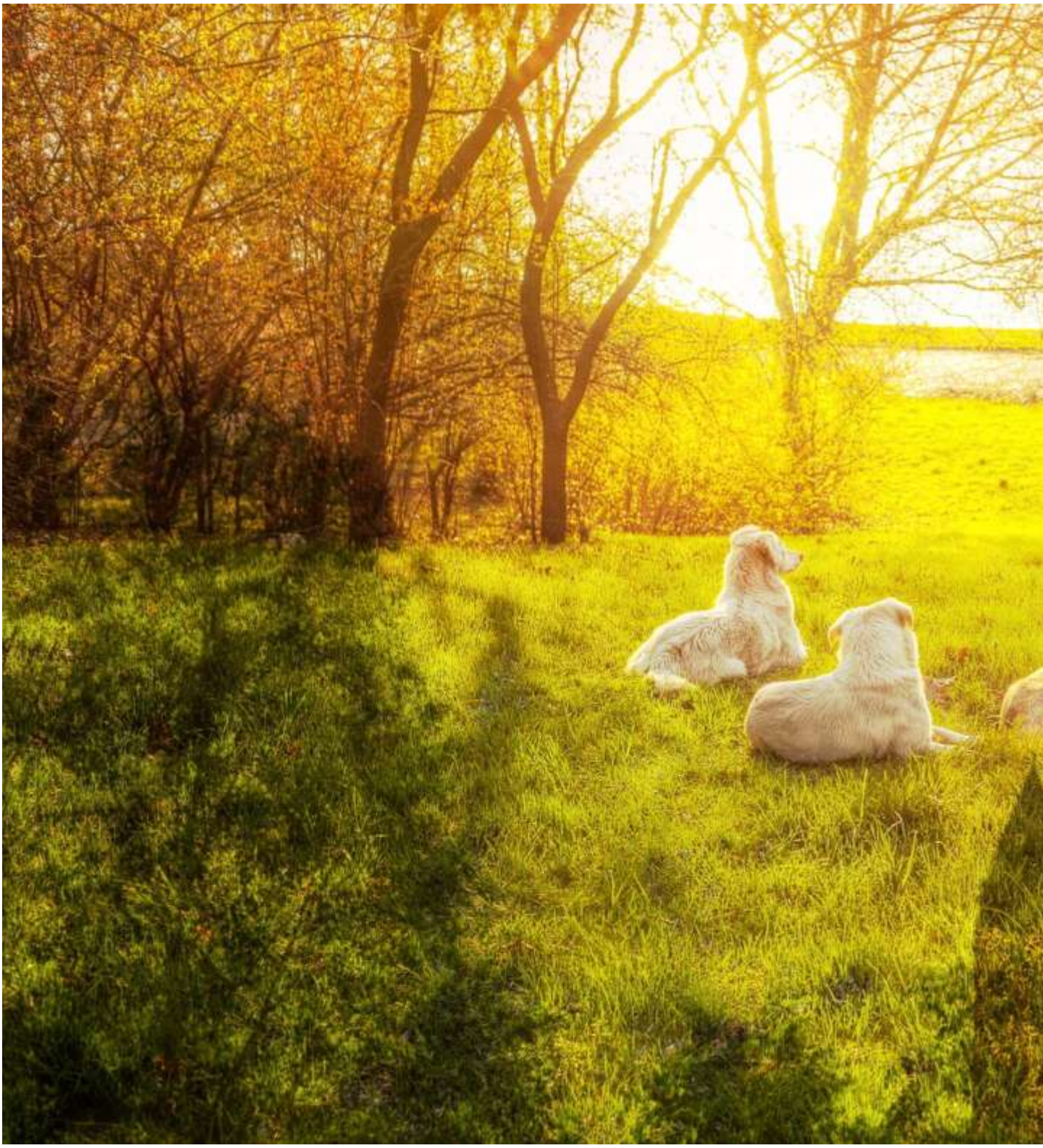

Abgerufen am 10.12.2025 unter https://fdp-limburg.de/?p=648